

ANSICHTEN Süd 1:200

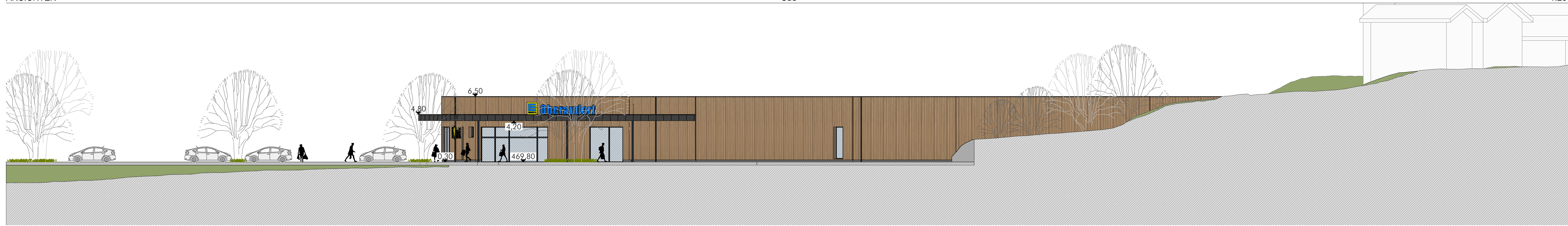

ANSICHTEN Nord 1:200

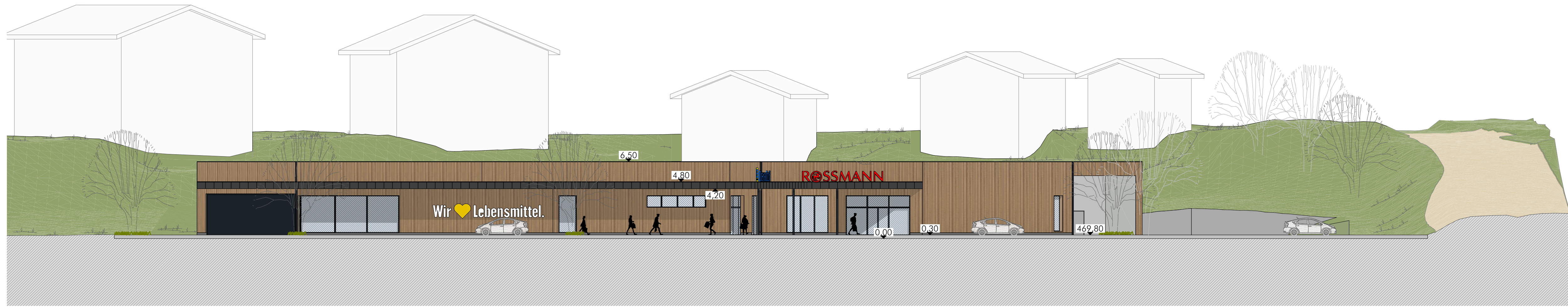

ANSICHTEN Ost 1:200

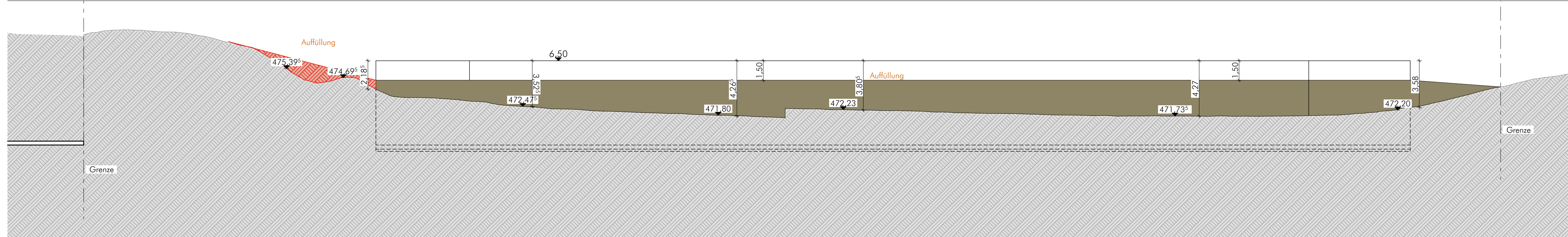

ANSICHTEN West 1:200

VARIANTE A: Auffüllung ab Grundstücksgrenze ansteigend zur Wand

Ausfertigungsmerk

Ausgefertigt:
 Oberaudorf, den
 Dr. Matthias Bernhardt
 1. Bürgermeister

Ansichten

190904 A 3 003 1:200 Entwurfsplanung
Projektnummer Planung Lph Plannummer Variante Massstab

Projekt: **ALUEDA - EDEKA in Oberaudorf**

Bauherr: **ALUEDA Südbayern GmbH
 Ingolstädter Straße 120
 85080 Gaimersheim**

Planung: **GUGGENBICHLER+WAGENSTALLER**
 ARCHITEKTUR·INNENARCHITEKTUR·STÄDTEBAU·STATIK
Wittelsbacher Str. 4 · 83022 Rosenheim · Telefon 08031 / 18 88 0 · Fax 08031 / 18 88 18
 Internetadresse www.guggenbichler-wagenstaller.de · e-mail info@guggenbichler-wagenstaller.de

Datei: 190904-A-3_Alxeda - EDEKA Oberaudorf - 03-2024.pn erstellt am: 28.03.2024 gezeichnet: l.v. Blattgröße: 1x0,75=0,75m²