

Schnitt
Variante 2
Max. Höhe= circa .+6,40 m
1/100

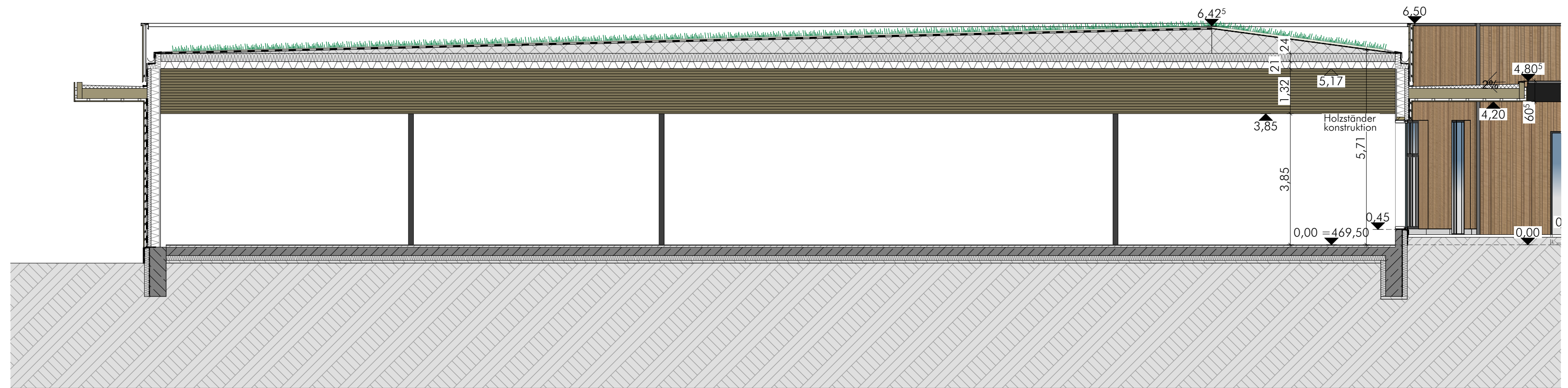

Schnitt. Gefälledämmung
Variante 2
Max. Höhe= +6,40 m
1/100

Ausfertigungsvermerk

Ausgefertigt:

Oberaudorf, den

Dr. Matthias Bernhardt
1. Bürgermeister

Schnitt Dach

190904 A 3 005 1:200 Entwurfsplanung
Projektnummer Planung Lph Plannummer Variante Massstab

Projekt : ALUEDA -
EDEKA in Oberaudorf

Bauherr : ALUEDA Südbayern GmbH
Ingolstädter Straße 120
85080 Gaimersheim

Planung : **GUGGENBICHLER+WAGENSTALLER**
ARCHITEKTUR, INNENARCHITEKTUR, STÄDTEBAU, STATIK,
 Wittelsbacher Str. 4 · 83022 Rosenheim · Telefon 08031 / 18 88 0 · Fax 08031 / 18 88 18
 Internetadresse www.guggenbichler-wagenstaller.de · e-mail info@guggenbichler-wagenstaller.de

Datei : 190904-A-3_Alueda - EDEKA Oberaudorf - 03-2024.pln
 erstellt am : 28.03.2024
 gezeichnet : s.h
 Blattgröße : 0,75x0,50=0,38m²